

# 2024年春季学期湖南省新晃侗族自治县米贝苗族乡学校免费午餐暨营养午餐大整顿报告

整改问题：1、厨师是否佩戴各类容易掉落的首饰?(幼儿园食堂一名厨师佩戴手镯，小学部食堂一名厨师佩戴耳环。)

原因：耳环已嵌入肉里

整改结果：幼儿园于3月27日已令其取下并叮嘱其进入食堂时不可佩戴，小学部耳环已于3月28日前往医院摘取，整改图片如下：

幼儿园整改图片



小学部整改图片



整改问题：2、是否建立了从业人员晨检制度?(幼儿园厨师无晨检记录情况。)

原因：当日检查时未找到

整改结果：现已找到，今后将放在一个固定、醒目的位置。

幼儿园 2 月份晨检记录

幼儿园 3 月份晨检记录

米贝学校低龄校区教职工晨检记录表																																			
2024年 2 月 记录人：杨春平、杨小珍																																			
考 勤：出勤√ 病假△ 事假○ 迟到□ 旷工X																																			
晨检情况：正常(√) 发热1 恶心2 呕吐3 腹泻4 外伤5 湿疹6 黄疸7 咳嗽8 其他10(仅写记录)																																			
序	姓名	日期	1	2	3	4	5	6	7	8	9	10	11	12	13	14	15	16	17	18	19	20	21	22	23	24	25	26	27	28	29	30	31		
1	杨春平	保安	√	√	√	√	√	√	√	√	√	√	√	√	√	√	√	√	√	√	√	√	√	√	√	√	√	√	√	√	√	√	√	√	
2	杨小珍	保安	√	√	√	√	√	√	√	√	√	√	√	√	√	√	√	√	√	√	√	√	√	√	√	√	√	√	√	√	√	√	√	√	
3	杨世超	主厨	√	√	√	√	√	√	√	√	√	√	√	√	√	√	√	√	√	√	√	√	√	√	√	√	√	√	√	√	√	√	√	√	
4	杨文美	教师	√	√	√	√	√	√	√	√	√	√	√	√	√	√	√	√	√	√	√	√	√	√	√	√	√	√	√	√	√	√	√	√	
5	杨文美	教师	√	√	√	√	√	√	√	√	√	√	√	√	√	√	√	√	√	√	√	√	√	√	√	√	√	√	√	√	√	√	√	√	
6	杨文美	教师	√	√	√	√	√	√	√	√	√	√	√	√	√	√	√	√	√	√	√	√	√	√	√	√	√	√	√	√	√	√	√	√	
7	杨文美	教师	√	√	√	√	√	√	√	√	√	√	√	√	√	√	√	√	√	√	√	√	√	√	√	√	√	√	√	√	√	√	√	√	
8	杨文美	教师	√	√	√	√	√	√	√	√	√	√	√	√	√	√	√	√	√	√	√	√	√	√	√	√	√	√	√	√	√	√	√	√	
9	杨文美	教师	√	√	√	√	√	√	√	√	√	√	√	√	√	√	√	√	√	√	√	√	√	√	√	√	√	√	√	√	√	√	√	√	
10	杨文美	教师	√	√	√	√	√	√	√	√	√	√	√	√	√	√	√	√	√	√	√	√	√	√	√	√	√	√	√	√	√	√	√	√	
11	杨文美	教师	√	√	√	√	√	√	√	√	√	√	√	√	√	√	√	√	√	√	√	√	√	√	√	√	√	√	√	√	√	√	√	√	
12	杨文美	教师	√	√	√	√	√	√	√	√	√	√	√	√	√	√	√	√	√	√	√	√	√	√	√	√	√	√	√	√	√	√	√	√	
13	杨文美	教师	√	√	√	√	√	√	√	√	√	√	√	√	√	√	√	√	√	√	√	√	√	√	√	√	√	√	√	√	√	√	√	√	√

说明：如有请假参照考勤情况填写符号，晨检情况填当天的晨检记录，只填符号。

整改问题：3、墙地面卫生(因厨师不规范操作，造成两个食堂操作间多个空间均有积水。)

原因：经检查，当日插座坏了，故而地面吹干机无法正常工作，故而导致地面湿滑、有积水。

整改结果：插座已修好，地面吹干机已正常工作，能够保证地面干净且于 3 月 29 日进行了大扫除，后续将进行每周一大扫，每日三小扫活动，整改图片如下：

幼儿园整改图片



小学部整改图片



整改问题：4、冷藏设备是否有结霜现象?(小学部食堂两台冰柜内有大量冰霜未及时清理。)  
原因：经检查是控制器失灵并于3月28日进行更换且进行了清洗  
整改结果：



整改问题：5、幼儿园食堂食品留样中未对附加的面点水果食物进行留样。

原因：点心、水果、菜品没有放在一起存放

整改结果：幼儿园已于4月1日开始整改



整改问题：6、留样记录(小学部食堂食品留样记录中部分食品名称记录成食材名称，无留样份量内容，无留样储存方式；幼儿园食堂食品留样记录中无留样份量内容，无留样储存方式，无审核人签字。)

原因：食品留样记录表上格子太小

整改结果：后期留样记录将进行规范化，由食材名称变为食品名称，在备注栏上手写注明留样份量内容

幼儿园整改图片

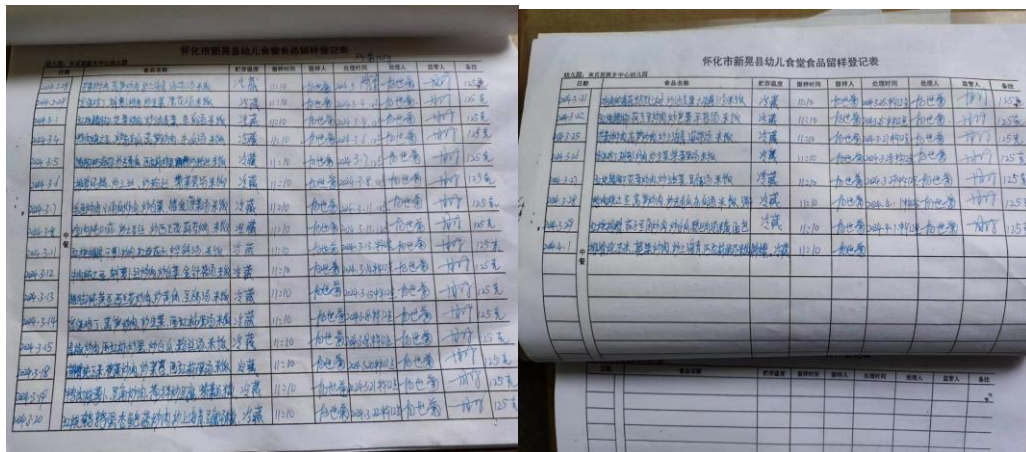

小学部整改图片

时间	食品名称	留样时间(点分)	处理时间(点分)	贮存温度	留样人	留样人	处理人	备注
3月14日 7:20	菜肉肉糜子西红柿骨头汤	3月14日 7:20	3月17日 4:20	冷藏	罗玉东	杨帆	罗玉东	125克
3月14日 11:20	菜肉肉糜子西红柿骨头汤	3月14日 11:20	3月17日 4:20	冷藏	罗玉东	杨帆	罗玉东	125克
3月14日 4:20	菜肉肉糜子西红柿骨头汤	3月14日 4:20	3月17日 4:20	冷藏	罗玉东	杨帆	罗玉东	125克
3月15日 7:20	菜肉肉糜子西红柿骨头汤	3月15日 7:20	3月17日 4:20	冷藏	罗玉东	杨帆	罗玉东	125克
3月15日 11:20	菜肉肉糜子西红柿骨头汤	3月15日 11:20	3月17日 4:20	冷藏	罗玉东	杨帆	罗玉东	125克
3月18日 11:20	冬瓜炖排骨毛豆大肉炒芹菜炒白菜白米饭	3月18日 11:20	3月20日 11:20	冷藏	罗玉东	杨帆	罗玉东	125克
3月18日 4:20	菜肉肉糜子西红柿骨头汤	3月18日 4:20	3月20日 4:20	冷藏	罗玉东	杨帆	罗玉东	125克
3月19日 7:20	菜肉肉糜子西红柿骨头汤	3月19日 7:20	3月21日 4:20	冷藏	罗玉东	杨帆	罗玉东	125克
3月19日 11:20	菜肉肉糜子西红柿骨头汤	3月19日 11:20	3月21日 4:20	冷藏	罗玉东	杨帆	罗玉东	125克
3月19日 4:20	菜肉肉糜子西红柿骨头汤	3月19日 4:20	3月21日 4:20	冷藏	罗玉东	杨帆	罗玉东	125克
3月20日 7:20	菜肉肉糜子西红柿骨头汤	3月20日 7:20	3月22日 4:20	冷藏	罗玉东	杨帆	罗玉东	125克
3月20日 11:20	菜肉肉糜子西红柿骨头汤	3月20日 11:20	3月22日 4:20	冷藏	罗玉东	杨帆	罗玉东	125克
3月20日 4:20	菜肉肉糜子西红柿骨头汤	3月20日 4:20	3月22日 4:20	冷藏	罗玉东	杨帆	罗玉东	125克
3月21日 7:20	菜肉肉糜子西红柿骨头汤	3月21日 7:20	3月24日 4:20	冷藏	罗玉东	杨帆	罗玉东	125克
3月21日 11:20	菜肉肉糜子西红柿骨头汤	3月21日 11:20	3月24日 4:20	冷藏	罗玉东	杨帆	罗玉东	125克
3月21日 4:20	菜肉肉糜子西红柿骨头汤	3月21日 4:20	3月24日 4:20	冷藏	罗玉东	杨帆	罗玉东	125克

整改问题：7、食品份量是否足够?两个食堂备餐量均不合理，幼儿园食堂在学生还未用完

餐时，就剩下萝卜干炒肉一个菜品，厨师也回应这个菜学生不大喜欢吃，做多了；小学部食堂在学生第一轮饭还未打完，各种菜品就快没有了，不够吃的学生加餐时，汤都没有了，在稽核专员现场要求下把早餐剩下一小盆萝卜干炒肉菜品加热后提供给学生，迅速就光盘。在现场观察就餐过程中，因菜品所剩无几，厨师对前来加餐的学生大声嚷叫，其态度较差。经现场向部分学生询问了解，均反映经常出现菜不够吃的情况，食堂态度也不好。)

整改问题：8、餐后剩余是否合理?(幼儿园食堂餐后剩余大量萝卜干炒肉菜品，小学部食堂餐后剩余4整盘米饭，从微博公示的每天大米出库量为150斤，平均每人102g左右，在全域开餐学校内属于中上用量，主要是菜不够吃，造成米饭剩余较多。)

原因：

1、幼儿园食堂是第一次尝试新菜品，今后在推行新菜品之前将提前争取意见并适时提高就餐标准。

2、小学部食堂：经调查询问，食堂采购员没有科学合理采购，对此监督不到位，学生存在挑食行为，特别是主菜炒的特别好吃的时候，就只吃主菜，不吃副菜，尤其以加菜时最为显著。比如说，有香辣排骨、辣子鸡丁、芹菜炒牛肉等主菜时，学生就只会加菜加这几种，像白菜、包菜等素菜就不会加了(说明：免费午餐稽查当日还剩得有白菜，但学生加菜时不加白菜)，而且部分学生碗里有菜或把菜吃完了，但米饭又没有见少，还有部分学生不肯排队就餐私自脱离队伍，有时直到食堂工作人员收拾完之后才排队就餐或者直接不吃了，因本校是分窗口排队就餐，哪个窗口菜打完了就会转向打得慢的窗口同时打菜，有些学生不知晓。

3、幼儿园食堂是第一次尝试新菜品，今后在推行新菜品之前将提前争取意见。

整改结果：1、在不浪费的前提下提高就餐标准，合理采购并实施监督；

2、与班主任、配餐人员协同引导、教育学生，做好营养膳食，均衡搭配(后续跟进)

幼儿园采购一周的原始凭证(从3月18号已经开始整改)

湖南青青园供应链有限公司客户配送单

客户名称：米贝幼儿园 单号：DD24031500250 送货日期：2024-03-18  
收货手机：17769236313 收货地址：米贝 售后电话：15348454950

序号	商品名称	订购数量	发货数量	实际数量	发货单位	发货单价	发货金额
1	玉米棒(夹糖皮)	3斤	3斤		斤	5.30	15.90
2	排骨(净)	20斤	20斤		斤	14.00	280.00
3	白花菜	10斤	10斤		斤	4.30	43.00
4	腐肉丝	3斤	3斤		斤	13.50	40.50
5	白扁豆	10斤	10斤		斤	3.00	30.00
6	西红柿	7斤	7斤		斤	2.90	20.30
7	鸡蛋(360个/箱)	60个	60个		个	0.80	48.00
8	四季豆	3斤	3斤		斤	7.50	22.50
9	嫩姜	3斤	3斤		斤	5.70	17.10
10	蒜米	3斤	3斤		斤	5.00	15.00
11	大青椒	3斤	3斤		斤	5.30	15.90
12	大红椒	3斤	3斤		斤	5.00	15.00
13	海天生抽酱油(1.8L/瓶/件)	1件	1件		件	95.00	95.00
14	干菜肉卷(500g*12盘/件)	1件	1件		件	90.00	90.00
15	葱段	20斤	20斤		斤	4.50	90.00
16	冰糖	2斤	2斤		斤	6.00	12.00
DD24031500250 第1页/共1页 本页合计:898.90					合计:898.90元		

送货人：陆佰威 客户接收：杨尹 制单人：杨志

湖南青青园供应链有限公司客户配送单

客户名称：米贝幼儿园 单号：DD24031500257 送货日期：2024-03-27  
收货手机：17769236313 收货地址：米贝 售后电话：15348454950

序号	商品名称	订购数量	发货数量	实际数量	发货单位	发货单价	发货金额
1	猪脚(净)	25斤	25斤		斤	14.60	365.00
2	包菜	10斤	10斤		斤	1.70	17.00
3	猪肉丝	5斤	5斤		斤	13.50	67.50
4	辣白菜	10斤	10斤		斤	7.30	73.00
5	胡萝卜(平菇)	5斤	5斤		斤	5.00	25.00
6	香蕉	20斤	25斤		斤	3.00	75.00
DD24031500257 第1页/共1页 本页合计:622.50					合计:622.50元		

送货人：陆佰威 客户接收：杨尹 制单人：杨志

**湖南青青园供应链有限公司客户配送单**

客户名称: 米贝幼儿园      单号: DD2403180003      送货日期: 2024-03-20  
 收货手机: 17769236313      收货地址: 米贝      售后电话: 15348454950

序号	商品名称	订购数量	发货数量	实际数量	发货单位	发货单价	发货金额
1	鹌鹑蛋(未剥皮)	25斤	25斤		斤	11.00	275.00
2	杏鲍菇	10斤	10斤		斤	5.50	55.00
3	猪肉丝	5斤	5斤		斤	13.50	67.50
4	上海青	10斤	10斤		斤	2.50	25.00
5	西红柿	1斤	1斤		斤	2.90	2.90
6	水豆腐	8块	8块		块	1.80	14.40
7	优之源南瓜饼(12个/包)	7包	7包		包	5.50	38.50

DD2403180003 第1页/共1页      本页合计: 478.30

大写: 肆佰柒拾捌元叁角      合计: 478.3元  
 送货人: 30)      客户签收: 杨顺芳      制单人: 杨念



**湖南青青园供应链有限公司客户配送单**

客户名称: 米贝幼儿园      单号: DD24031500256      送货日期: 2024-03-23  
 收货手机: 17769236313      收货地址: 米贝      售后电话: 15348454950

序号	商品名称	订购数量	发货数量	实际数量	发货单位	发货单价	发货金额
1	高山鸡(欲好)	20斤	21斤		斤	25.60	537.60
2	干香菇(精品)	2斤	2斤		斤	54.50	109.00
3	龙口粉丝(散装)	5斤	5斤		斤	5.00	25.00
4	小娃娃菜	3斤	3.8斤		斤	5.00	19.00
5	油菜菜	10斤	10斤		斤	2.70	27.00
6	白萝卜	3斤	3斤		斤	0.90	2.70
7	蒿子骨	5斤	5斤		斤	10.50	52.50
8	玉米糝(未剥皮)	20斤	48斤		斤	5.30	201.40

DD24031500256 第1页/共1页      本页合计: 974.20

大写: 玖佰柒拾肆元贰角      合计: 974.2元  
 送货人: 30)      客户签收: 杨平      制单人: 杨念



**湖南青青园供应链有限公司客户配送单**

客户名称: 米贝幼儿园      单号: DD24031500257      送货日期: 2024-03-27  
 收货手机: 17769236313      收货地址: 米贝      售后电话: 15348454950

序号	商品名称	订购数量	发货数量	实际数量	发货单位	发货单价	发货金额
1	猪脚(净)	25斤	25斤		斤	14.60	365.00
2	白菜	10斤	10斤		斤	1.70	17.00
3	猪肉丝	5斤	5斤		斤	13.50	67.50
4	荷兰豆	10斤	10斤		斤	7.30	73.00
5	茼蒿(平菇)	5斤	5斤		斤	5.00	25.00
6	香蕉	20斤	25斤		斤	3.00	75.00

DD24031500257 第1页/共1页      本页合计: 622.50

大写: 陆佰贰拾贰元伍角      合计: 622.5元  
 送货人: 30)      客户签收: 杨平      制单人: 杨念



小学部采购整改图片（已根据实际情况做出相应调整）

**湖南青青园供应链有限公司客户配送单**

客户名称：米贝学校      单号：DD24031500239      送货日期：2024-03-19  
 收货手机：17769236313      收货地址：米贝学校      售后电话：15348454950

序号	商品名称	订购数量	发货数量	实际数量	发货单位	发货单价	发货金额
1	猪肉片(净)	70斤	70斤		斤	14.60	1022.00
2	新鲜鸭腿(砍好)	100斤	100斤		斤	25.60	2560.00
3	葱姜	25斤	25斤		斤	2.20	55.00
4	精品土豆	50斤	50斤		斤	1.90	95.00
5	大白菜	40斤	40斤		斤	1.10	44.00
6	线椒(青)	10斤	10斤		斤	3.30	33.00
7	大红椒	2斤	2斤		斤	5.00	10.00
8	西红柿	13斤	13斤		斤	2.90	37.70
9	四季葱	3斤	3斤		斤	7.20	21.60
10	立白洗衣粉(1.35kg*8包/件)	1件	1件		件	107.00	107.00
11	辣椒1(特辣)	2斤	2斤		斤	22.00	44.00
12	辣椒3(特辣)	5斤	5斤		斤	20.00	100.00
13	辣椒2(特辣)	5斤	5斤		斤	10.50	52.50
14	金针包	20包	20包		包	3.00	20.00
15	鸡蛋(360个/件)	2件	2件		件	288.00	576.00
16	青海一餐紫菜(80克*30包/件)	1件	1件		件	264.00	264.00

DD24031500239 第1页/共1页      本页合计:5,041.80

大写:伍仟零肆拾肆元捌角      合计:5041.8元  
 送货人: 刘      客户签收: 杨      制单人: 杨念

**湖南青青园供应链有限公司客户配送单**

客户名称：米贝学校      单号：DD24031500246      送货日期：2024-03-21  
 收货手机：17769236313      收货地址：米贝学校      售后电话：15348454950

序号	商品名称	订购数量	发货数量	实际数量	发货单位	发货单价	发货金额
1	猪肉片(净)	70斤	70斤		斤	14.60	1022.00
2	新鲜猪肚(洗干净)	50斤	48.5斤		斤	35.00	1697.50
3	蒜苔(精品)	10斤	10斤		斤	10.20	102.00
4	水果玉米粒(黄色1kg*10包/件)	3件	3件		件	72.00	216.00
5	包菜	40斤	40斤		斤	1.70	68.00
6	线椒(青)	10斤	10斤		斤	3.30	33.00
7	大红椒	2斤	2斤		斤	5.00	10.00
8	西红柿	13斤	13斤		斤	2.90	37.70
9	水豆腐	60块	60块		块	1.80	108.00
10	四季葱	3斤	3斤		斤	7.20	21.60

DD24031500246 第1页/共1页      本页合计:3,315.80

大写:叁仟叁佰壹拾伍元捌角      合计:3315.8元  
 送货人: 刘      客户签收: 杨      制单人: 杨念

**湖南青青园供应链有限公司客户配送单**

客户名称：米贝学校      单号：DD24032200214      送货日期：2024-03-27  
 收货手机：17769236313      收货地址：米贝学校      售后电话：15348454950

序号	商品名称	订购数量	发货数量	实际数量	发货单位	发货单价	发货金额
1	猪肉丝(净)	30斤	30斤		斤	14.60	438.00
2	猪肉片(净)	30斤	30斤		斤	14.60	438.00
3	猪脚(净)	100斤	100斤		斤	14.60	1460.00
4	水豆腐	70块	70块		块	1.80	126.00
5	精品土豆	50斤	50斤		斤	1.90	95.00
6	大白菜	40斤	40斤		斤	1.10	44.00
7	线椒(青)	10斤	10斤		斤	3.30	33.00
8	大红椒	3斤	3斤		斤	5.00	15.00
9	四季葱	3斤	3斤		斤	7.20	21.60
10	西红柿	13斤	13斤		斤	2.90	37.70
11	姜葱	6斤	6斤		斤	5.70	34.20
12	辣米	4斤	4斤		斤	5.00	20.00
13	莎莲鸡精(454g*22包/件)	1件	1件		件	407.00	407.00

DD24032200214 第1页/共1页      本页合计:3,169.50

大写:叁仟壹佰陆拾玖元伍角      合计:3169.5元  
 送货人: 刘      客户签收: 杨      制单人: 杨念

排队就餐整改图片（后面将持续跟进）



整改问题：9、翻阅学校近4周微博，微博公示菜品、食材、资金情况是否属实?(微博公示的饭菜图片，长期无主食内容。)

原因：对于业务不熟悉，今后将加强学习、落实与监督



整改结果：我校已于3月12日开始整改



整改问题：10、原始采购凭证是否有相关责任人签字?(采购食材的原始凭证上采购员与验收人交接长期只有一个人签字。)

原因：对于业务不够熟悉，没有监察到位，今后将加强学习，认真监督

整改结果：我校已于3月27日开始整改

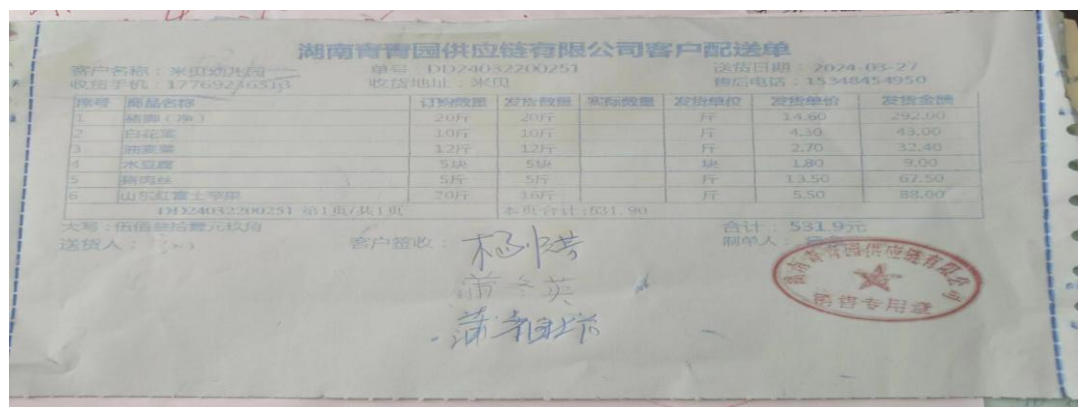

**湖南青青园供应链有限公司客户配送单**

客户名称：米贝学校      单号：DD24032200214      送货日期：2024-03-27  
 收货手机：17769236313      收货地址：米贝学校      售后电话：15348454950

序号	商品名称	订购数量	发货数量	实际数量	发货单位	发货单价	发货金额
1	猪肉丝(净)	30斤	30斤		斤	14.60	438.00
2	猪肉片(净)	30斤	30斤		斤	14.60	438.00
3	猪脚(净)	100斤	100斤		斤	14.60	1460.00
4	水豆腐	70块	70块		块	1.80	126.00
5	精品土豆	50斤	50斤		斤	1.90	95.00
6	大白菜	40斤	40斤		斤	1.10	44.00
7	线椒(青)	10斤	10斤		斤	3.30	33.00
8	大红椒	3斤	3斤		斤	5.00	15.00
9	四季葱	3斤	3斤		斤	7.20	21.60
10	西红柿	13斤	13斤		斤	2.90	37.70
11	老姜	6斤	6斤		斤	5.70	34.20
12	绿米	4斤	4斤		斤	5.00	20.00
13	莎麦鸡精(454g*22包/件)	1件	1件		件	407.00	407.00

13124032200214 第1页/共1页      本页合计: 3,169.50

大写：叁仟壹佰陆拾玖元伍角      合计：3169.5元  
 制单人：杨念

客户签收：杨淑芳      杨淑芳

整改问题：11、入库台账是否有采购人员和验收人员两人或两人以上签字?(学校食材入库登记上采购员与保管员交接签字为机打姓名，为无效签字。)

原因：对于业务不够熟悉，今后将加强学习

整改结果：

**米贝学校中餐入库表**

采购时间	食材名称	单位	单价	新购	总价
3.29	排骨	斤	14.60	20	292.0
3.29	茄子	斤	3.30	5	16.5
3.29	长豆角	斤	6.70	5	33.5
3.29	付瓜	斤	2.30	10	23.0
3.29	龙口粉丝	包	5.50	1	5.5
3.29	猪肉丝	斤	13.50	5	67.5
3.29	粉粉状面包	斤	16.00	4	64.0
3.29	猪肉丝	斤	14.60	50	730.0
3.29	猪肉片	斤	14.60	35	511.0
3.29	干豆腐	斤	4.00	15	60.0
3.29	鑫阳达萝卜酸菜	斤	8.00	20	160.0
3.29	鸡蛋	个	0.8	360	288.0
3.29	线椒	斤	3.30	10	33.0
3.29	大红椒	斤	5.00	5	25.0
3.29	大白菜	斤	1.10	30	33.0
	合计				2342.00

采购员：蒲冬英      验收员：杨淑芳      食堂专干：杨尹  
 杨淑芳

整改问题：12、出库台账是否有出库、领用人员两人及两人以上签字?(学校食材出库登记上无保管员与领用人交接签字信息。)

原因：对于业务不够熟悉，今后将加强学习

整改结果：

**米贝学校学校2024年上期食堂中餐出库表**

2024年 3月 29日      普午人数：584 免午人数：137      星期五

采购时间	食材名称	单位	单价	新购	总价	出库数量	出库总价
3.29	猪肉丝	斤	14.60	50	730.0	50	730
3.29	猪肉片	斤	14.60	35	511.0	35	511
3.29	干豆腐	斤	4.00	15	60.0	15	60
3.29	露斯达萝卜	斤	8.00	20	160.0	20	160
3.29	鸡蛋	个	0.8	360	288.0	360	288
3.29	辣椒	斤	3.30	10	33.0	10	33
3.29	大红椒	斤	5.00	5	25.0	5	25
3.29	大白菜	斤	1.10	30	33.0	30	33
3.29	排骨	斤	14.60	20	292.0	20	292
3.29	茄子	斤	3.30	5	16.5	5	16.5
3.29	长豆角	斤	6.70	5	33.5	5	33.5
3.29	付瓜	斤	2.30	10	23.0	10	23
3.29	龙口粉丝	包	5.50	1	5.5	1	5.5
3.29	猪肉丝	斤	13.50	5	67.5	5	67.5
3.29	盼盼软面包	斤	16.00	4	64.0	4	64
3.18	大米	斤	2.55		0.0	146	372.3
3.18	食用油	斤	7.9		0.0	16	126.4
3.12	食用盐	包	1.8		0.0	4	7.2
	合计				2342.0		2847.9

领用员: *罗色军*      出库员: *杨尹*

**整改问题：13、学校是否建立现金流水账?(无近期的现金流水账记录情况。)**

**原因：**本校的自筹收入是学生家长、在编在岗教师扫码进系统进行缴费，食堂支出是由专干月末报数据给后勤主任再由后勤主任报给相应公司，然后再邮寄支出凭证到学校，最后交给报账员进行报账。

**整改结果：**后期如果有现金收入或者支出将建立现金流台账

缴费系统图片

